

### Lama İtici Pim / Lİ

Malzeme : Özel alaşımlı çelik 1.2516  
Sertlik : 60+2 HRC / Kafa 45+5 HRC  
Yüzey : sertleştirilmiş, taşlanmış.

Lama itici pimler özel ürün olup, aşağıdaki tablo temsilen örnek olarak verilmiştir. İstenilen her ebat ve ölçülerde temin edilebilir. Sürekli stoklarımızda bulunamayabilir. Lütfen termin süresi isteyiniz.

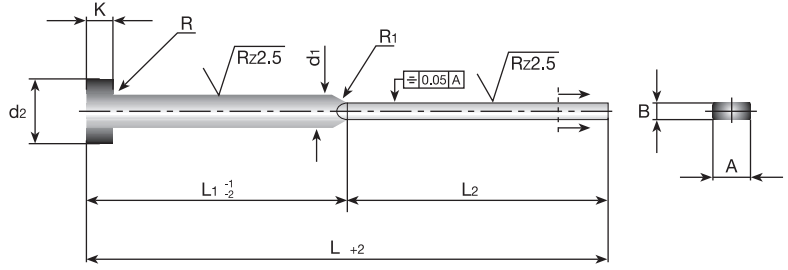

Sipariş Şekli : Lİ d1 x L x L1 x L2 x A x B

| d1<br>g6 | A      |        | d2<br>-0,2 | K<br>-0,05 | L1 | 40 | 50  | 65  | 80  | 100 | 125 | 160 | 200 |
|----------|--------|--------|------------|------------|----|----|-----|-----|-----|-----|-----|-----|-----|
|          | -0,015 | -0,015 |            |            |    | 40 | 50  | 60  | 80  | 100 | 125 | 155 | 200 |
|          |        |        |            |            | L2 | 80 | 100 | 125 | 160 | 200 | 250 | 315 | 400 |
| 4        | 3,5    | 1      | 8          | 3          | *  |    |     |     |     |     |     |     |     |
| 4.2      | 3,8    | 1      | 8          | 3          | *  |    |     |     |     |     |     |     |     |
| 4.2      | 3,8    | 1,2    | 8          | 3          | *  |    |     |     |     |     |     |     |     |
| 6        | 5,5    | 1,2    | 12         | 5          | *  |    |     |     |     |     |     |     |     |
| 6        | 5,5    | 1,5    | 12         | 5          | *  |    |     |     |     |     |     |     |     |
| 6        | 5,5    | 2      | 12         | 5          | *  |    |     |     |     |     |     |     |     |
| 8        | 7,5    | 1,2    | 14         | 5          | *  |    |     |     |     |     |     |     |     |
| 8        | 7,5    | 1,5    | 14         | 5          | *  |    |     |     |     |     |     |     |     |
| 8        | 7,5    | 2      | 14         | 5          | *  |    |     |     |     |     |     |     |     |
| 10       | 9,5    | 1,5    | 16         | 5          | *  |    |     |     |     |     |     |     |     |
| 10       | 9,5    | 2      | 16         | 5          | *  |    |     |     |     |     |     |     |     |
| 12       | 11,5   | 2,5    | 18         | 7          | *  |    |     |     |     |     |     |     |     |
| 16       | 15,5   | 2      | 22         | 7          | *  |    |     |     |     |     |     |     |     |
| 16       | 15,5   | 2,5    | 22         | 7          | *  |    |     |     |     |     |     |     |     |



### Kademeli İtici / Kİ

Malzeme : Özel alaşımlı çelik 1.2516  
Sertlik : 60+2 HRC / Kafa 45+5 HRC  
Yüzey : sertleştirilmiş, taşlanmış.

Kademeli itici pimler özel ürün olup, aşağıdaki tablo temsilen örnek olarak verilmiştir. İstenilen her ebat ve ölçülerde temin edilebilir. Sürekli stoklarımızda bulunamayabilir. Lütfen termin süresi isteyiniz.

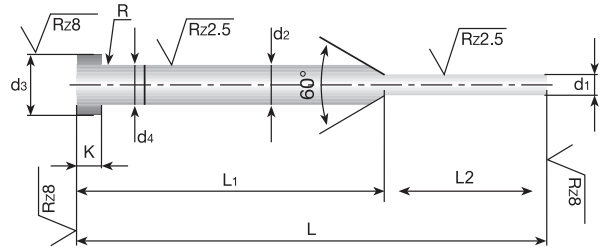

Sipariş Şekli : Kİ d2 x d1 x L x L1 x L2

| d1<br>g6  | d2<br>g6 | d3<br>-0,2 | d4 | K<br>-0,05  | R<br>+0,2 | L +2<br>0   |     |     |     |  |
|-----------|----------|------------|----|-------------|-----------|-------------|-----|-----|-----|--|
|           |          |            |    |             |           | 100         | 125 | 160 | 200 |  |
|           |          |            |    |             |           | L1 -1<br>-2 |     |     |     |  |
| min. max. |          |            |    |             |           | 50          | 50  | 75  | 75  |  |
| 0,8       | 1,4      | 2          | 4  | d1<br>+0,03 | 2         | 0,2         |     |     |     |  |
| 1,5       | 2,4      | 3          | 6  |             | 3         | 0,3         |     |     |     |  |
| 2,5       | 2,9      | 3          | 6  |             | 3         | 0,3         |     |     |     |  |

